

RSP: Detailliertere Nachweis «sommerlicher Wärmeschutz» nach SIA 382/1



Stadvillen, Luzern
Oblichter ohne Sonnenschutz
Architekt:
Lischer Partner, Luzern



Turnhalle Bamatte, Naters
Ohne Sonnenschutz
Architekt:
dreipunkt ag, Brig

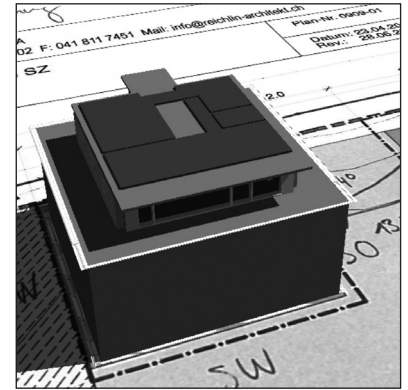

Wohn- / Geschäftshaus, Ibach
Fensterlüftung / Nachtauskühlung
Architekt:
Josef Reichlin, Schwyz



Überbauung Gütschhöhe, Luzern
Windfestigkeit Sonnenschutz
Architekt:
MMJS, Jauch Stolz Architekten, Luzern

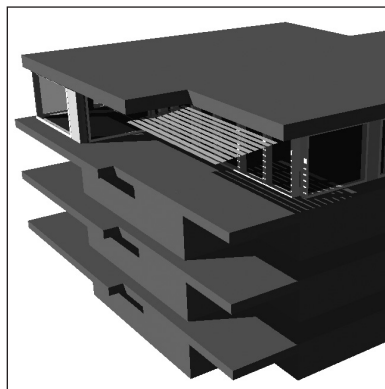

MFH Tittlisstrasse, Luzern
Fixe Beschattung / hor. Markise
Architekt:
Marques AG, Luzern



Turnhalle, Auw
Windfestigkeit Sonnenschutz
Architekt:
GXM Architekten, Zürich



Schützenhaus, Entlebuch
Ladenfläche mit horizontaler Markise
Architekt:
GKS Architekten, Luzern



MFH Lauerz, Kriens
Windfestigkeit Sonnenschutz
Architekt:
stegerarchitekten ag, Luzern

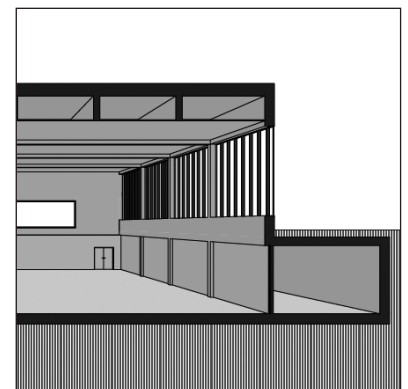

Turnhalle, Lücken
Windfestigkeit Sonnenschutz
Architekt:
BSS Architekten AG, Schwyz